

New  
REALISTIC  
WALL

[WWW.MSDPANELS.COM](http://WWW.MSDPANELS.COM)

LADRILLO



MADERA

REALISTIC WALL

PIEDRA

HORMIGÓN

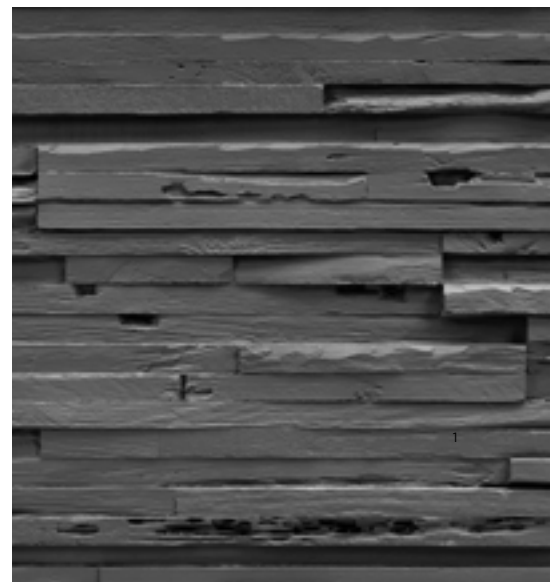



# REALISTIC WALL

[WWW.MSDPANELS.COM](http://WWW.MSDPANELS.COM)

LADRILLO

MADERA

PIEDRA

HORMIGÓN



- 04 Introducción
- 09 Ladrillo rojo  
Ladrillo blanco
- 10 Ladrillo marrón claro  
Ladrillo rojo oscuro
- 11 Ladrillo multicolor  
Ladrillo rasilla multicolor
- 12 Ladrillo macizo blanco  
Ladrillo macizo rojo
- 13 Ladrillo macizo terracota  
Ladrillo macizo blanco roto
- 14 Ladrillo macizo marrón claro  
Ladrillo macizo rojo oscuro
- 15 Ladrillo macizo antracita  
Ladrillo macizo loft
- 16 Ladrillo caravista negro  
Ladrillo caravista
- 17 Ladrillo caravista blanco  
Ladrillo mosaico blanco
- 18 Ladrillo mosaico crudo  
Ladrillo mosaico multicolor

## LADRILLO

07

- 21 Tablas antracita  
Tablas avellana
- 22 Tablas blanco roto  
Tablas marrón
- 23 Tablas negro  
Tablas nogal
- 24 Tablas pino  
Duelas blanca
- 25 Duelas gris  
Duelas marrón
- 26 Duelas antracita  
Duelas negra
- 27 Traviesas vertical blanca  
Traviesas vertical blanco roto
- 28 Traviesas vertical marrón  
Traviesas vertical negra
- 29 Traviesas vertical nogal viejo  
Traviesas vertical ceniza
- 30 Traviesas horizontal blanca  
Traviesas horizontal blanco roto
- 31 Traviesas horizontal marrón  
Traviesas horizontal negro
- 32 Traviesas horizontal ceniza  
Traviesas horizontal nogal viejo

## MADERA

19

- 35 Lascas blanca  
Lascas negra
- 36 Lascas antracita  
Lascas marrón
- 37 Lascas gris  
Lascas terrosa
- 38 Lascas ocre  
Pirenaica gris
- 39 Pirenaica cruda  
Pirenaica ocre
- 40 Pirenaica blanca  
Pirenaica negra
- 41 Pirenaica antracita  
Pirenaica marrón claro
- 42 Sillarejo blanco roto  
Sillarejo cobriza
- 43 Sillarejo blanca castellana  
Sillarejo marrón claro
- 44 Lajas gris  
Lajas ocre
- 45 Lajas blanca castellana  
Lajas blanca
- 46 Lajas antracita  
Lajas marrón
- 47 Lajas marrón claro  
Lastra blanca castellana
- 48 Lastra blanca castellana junta gris  
Lastra antracita

## PIEDRA

33

- 49 Lastra marrón claro  
Lastra gris
- 50 Lascas Navarrete blanca  
51 Lascas Navarrete blanca castellana  
Lascas Navarrete gris
- 52 Lascas Navarrete marrón  
Lascas Navarrete terrosa
- 53 Lascas Navarrete negra  
Lascas Navarrete ocre
- 54 Lascas Navarrete antracita  
Cal y canto
- 55 Nueva mampostería ocre  
Nueva mampostería blanca castellana
- 56 Nueva mampostería blanca castellana junta gris  
Mampostería vieja blanca junta gris
- 57 Mampostería vieja gris  
Rústica blanco roto
- 58 Rústica cobriza  
Rústica gris
- 59 Rústica antracita  
Rústica marrón claro
- 60 Picada blanca castellana  
Picada antracita
- 61 Astillada  
Roca
- 62 Roca negra  
Roca gris

## HORMIGÓN

63

- 65 Hormigón encofrado gris  
Hormigón encofrado antracita
- 66 Hormigón encofrado óxido  
Hormigón pulido
- 67 Hormigón pulido óxido  
Hormigón vertical natural
- 68 Hormigón vertical gris  
Hormigón horizontal natural
- 69 Hormigón horizontal gris  
Hormigón horizontal negro
- 70 Hormigón horizontal óxido

MSD



REALISTIC WALL



## REALISTIC WALL



LADRILLO

MADERA

PIEDRA

REALISTIC WALL

HORMIGÓN



Los paneles MSD reproducen con gran realismo maderas, piedras, ladrillos y muchos otros acabados sorprendentes.





Escoge entre nuestros paneles de pared imitación ladrillo, piedra, hormigón o madera. Fabricados con resina y fibra de vidrio.

Los paneles MSD resultan una imitación perfecta de madera, piedra, ladrillo y hormigón, consiguiendo unos revestimientos de pared con mucho estilo y que se convertirán en el complemento perfecto de la reforma de interior o exterior que realices. Abarata costes y reduce tiempos de construcción al elegirlos. Todos nuestros paneles de pared son de fácil instalación, lo que permite agilizar los procesos de ejecución y entrega.



## LA SOLUCIÓN PERFECTA PARA LA DECORACIÓN CORPORATIVA

Nuestros paneles son ideales para la decoración de todo tipo de franquicias y showrooms en cualquier lugar del mundo. La experiencia de nuestro equipo técnico, así como la amplia oferta y la calidad en la fabricación de todos nuestros paneles, hacen de MSD Panels el partner ideal para acompañar a arquitectos y diseñadores en sus proyectos de creación e implantación de espacios decorativos para comercios y franquicias. Decoran espacios en sectores de franquicia tan variados como: Orange, NYX, Levi's, Timberland y 100 Montaditos, Harley Davidson, entre otros.

[WWW.MSDPANELS.COM](http://WWW.MSDPANELS.COM)

Paneles muy resistentes y ligeros que se utilizan en industrias tan exigentes como la automoción y la sanidad



LADRILLO

MADERA

PIEDRA

HORMIGÓN

REALISTIC WALL

## 10 AÑOS GARANTÍA

Los paneles MSD están fabricados con resina de poliéster y fibra de vidrio. Con esa base conseguimos ofrecer paneles de imitación de piedra, ladrillo, madera y hormigón perfectos.

No solo ofrecemos una gran fidelidad a la realidad con nuestros revestimientos, también calidad y resistencia, lo que nos permite ofrecerte 10 años de garantía. Por eso son los más elegidos por distribuidores, arquitectos e interioristas de todo el mundo.

[MÁS INFORMACIÓN](#)



REALISTIC WALL

LADRILLO

MADERA

PIEDRA

HORMIGÓN

# LADRILLO

REF: 032

TAMANO: 131 x 328 mm

PESO APROX: 28 kg / panel

MATERIAL: Resina de poliéster y fibra de vidrio.



## LADRILLO

Las paredes de ladrillo visto son las protagonistas de varios estilos decorativos, como el industrial, el moderno o el rústico. Los paneles de ladrillo MSD Panels imitan los materiales originales al detalle, con sus imperfecciones, rugosidades y hasta el paso del tiempo.

[WWW.MSDPANELS.COM](http://WWW.MSDPANELS.COM)



LADRILLO

MADERA

PIEDRA

HORMIGÓN

REALISTIC WALL

Los revestimientos y paneles de imitación ladrillo MSD Panels son muy elegidos para conseguir una decoración industrial, redondear la decoración de un loft, oficinas o espacios de trabajo.



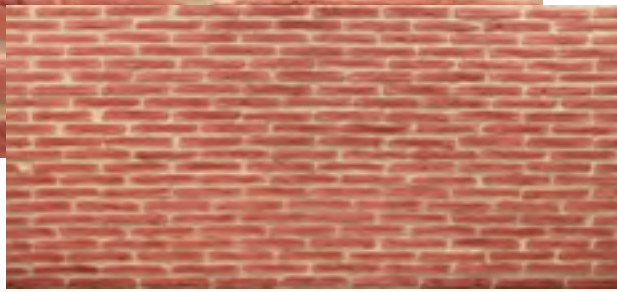

### LADRILLO ROJO

**REF:** 001

**TAMAÑO:** 131 x 328 mm

**PESO:** 28 kg

**SUPERFICIE:** 4,30 m<sup>2</sup>

**MATERIAL:** Resina de poliéster y fibra de vidrio.

## REALISTIC WALL

LADRILLO

MADERA

PIEDRA

HORMIGÓN

### LADRILLO BLANCO

**REF:** 004

**TAMAÑO:** 131 x 328 mm

**PESO:** 28 kg

**SUPERFICIE:** 4,30 m<sup>2</sup>

**MATERIAL:** Resina de poliéster y fibra de vidrio.



LADRILLO

MADERA

PIEDRA

HORMIGÓN

### LADRILLO MARRÓN CLARO

**REF:**  
005

**TAMAÑO:**  
131 x 328 mm

**PESO:**  
28 kg

**SUPERFICIE:**  
4,30 m<sup>2</sup>

**MATERIAL:**  
Resina de poliéster y fibra de vidrio.

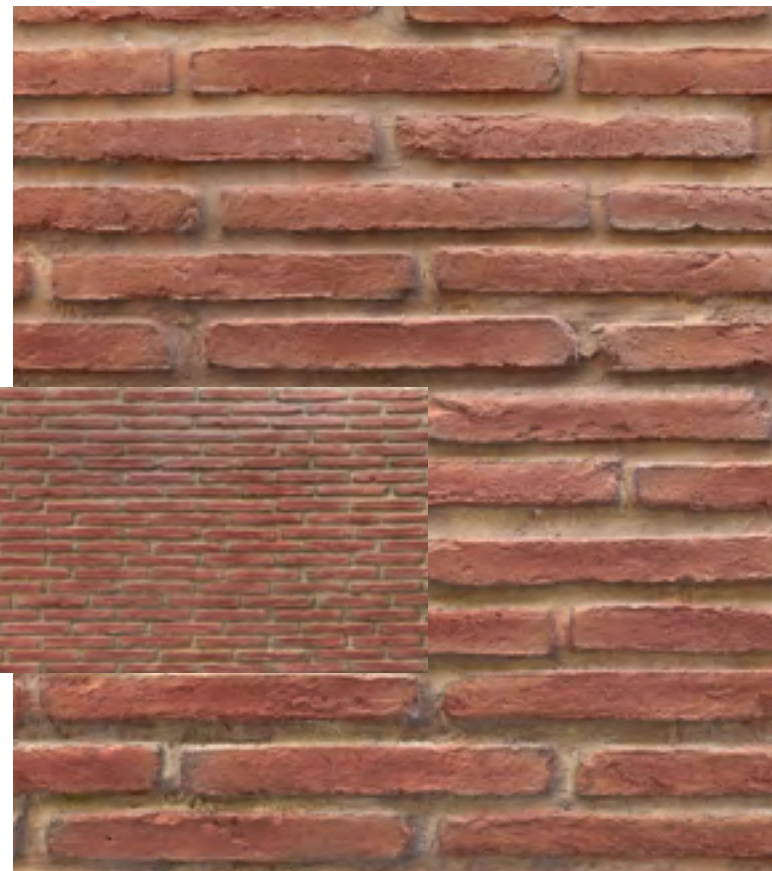

### LADRILLO ROJO OSCURO

**REF:** 006

**TAMAÑO:** 131 x 328 mm

**PESO:** 28 kg

**SUPERFICIE:** 4,30 m<sup>2</sup>

**MATERIAL:**  
Resina de poliéster y fibra de vidrio.

LADRILLO

MADERA

PIEDRA

HORMIGÓN

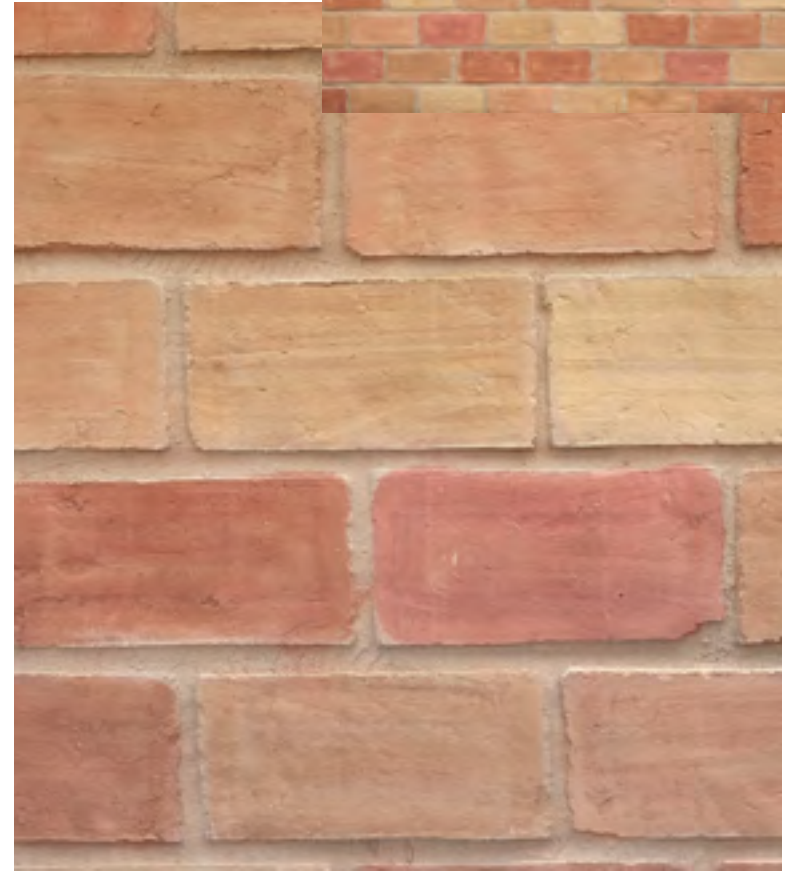
**LADRILLO RASILLA MULTICOLOR****REF:** 040**TAMAÑO:** 137 x 320 mm**PESO:** 25 kg**SUPERFICIE:** 4,38 m<sup>2</sup>**MATERIAL:** Resina de poliéster y fibra de vidrio.**LADRILLO MULTICOLOR****REF:** 011**TAMAÑO:** 131 x 328 mm**PESO:** 28 kg**SUPERFICIE:** 4,30 m<sup>2</sup>**MATERIAL:** Resina de poliéster y fibra de vidrio.

**LADRILLO  
MACIZO  
BLANCO**

**REF:**  
033

**TAMAÑO:**  
127 x 329 mm

**PESO:**  
34 kg

**SUPERFICIE:**  
4,18 m<sup>2</sup>

**MATERIAL:**  
Resina de poliéster y fibra de vidrio.



LADRILLO

MADERA

PIEDRA

HORMIGÓN

**LADRILLO  
MACIZO  
ROJO**

**REF:**  
031

**TAMAÑO:**  
127 x 329 mm

**PESO:**  
34 kg

**SUPERFICIE:**  
4,18 m<sup>2</sup>

**MATERIAL:**  
Resina de poliéster y fibra de vidrio.

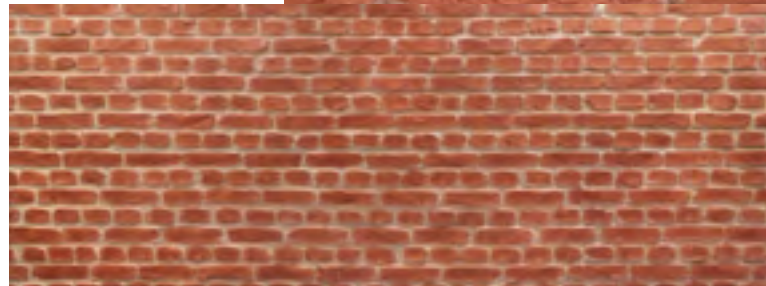
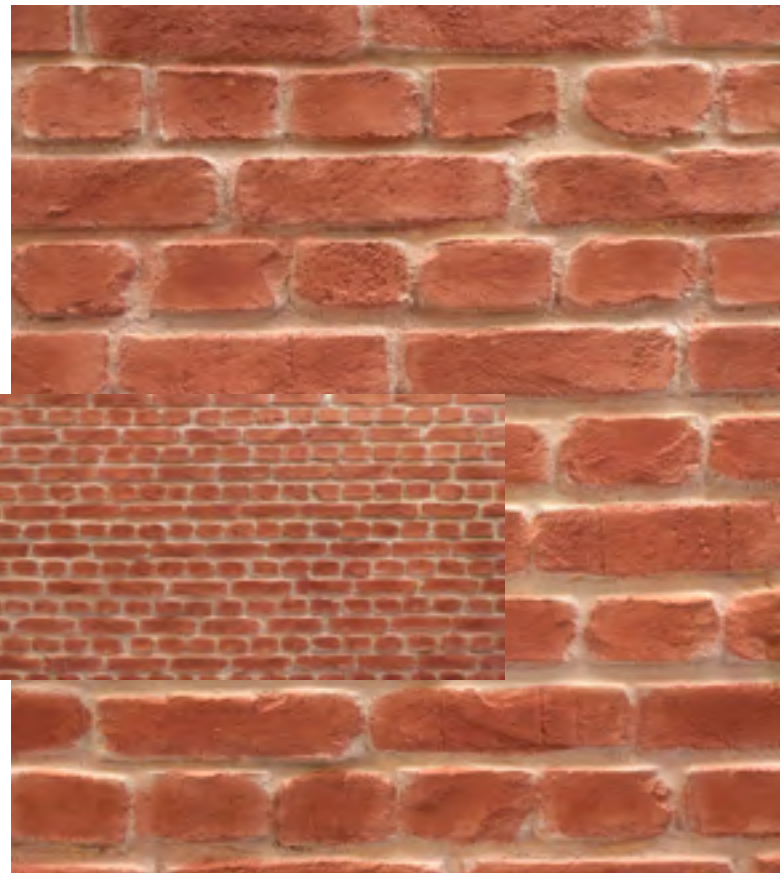

LADRILLO

MADERA

PIEDRA

HORMIGÓN

**LADRILLO MACIZO BLANCO ROTO****REF:** 032**TAMAÑO:** 127 x 329 mm**PESO:** 34 kg**SUPERFICIE:** 4,18 m<sup>2</sup>**MATERIAL:** Resina de poliéster y fibra de vidrio.**LADRILLO MACIZO TERRACOTA****REF:** 035**TAMAÑO:** 127 x 329 mm**PESO:** 34 kg**SUPERFICIE:** 4,18 m<sup>2</sup>**MATERIAL:** Resina de poliéster y fibra de vidrio.



### LADRILLO MACIZO MARRÓN CLARO

**REF:** 038

**TAMAÑO:** 127 x 329 mm

**PESO:** 34 kg

**SUPERFICIE:** 4,18 m<sup>2</sup>

**MATERIAL:** Resina de poliéster y fibra de vidrio.

### LADRILLO MACIZO ROJO OSCURO

**REF:** 034

**TAMAÑO:** 127 x 329 mm

**PESO:** 34 kg

**SUPERFICIE:** 4,18 m<sup>2</sup>

**MATERIAL:** Resina de poliéster y fibra de vidrio.

## REALISTIC WALL

LADRILLO

MADERA

PIEDRA

HORMIGÓN

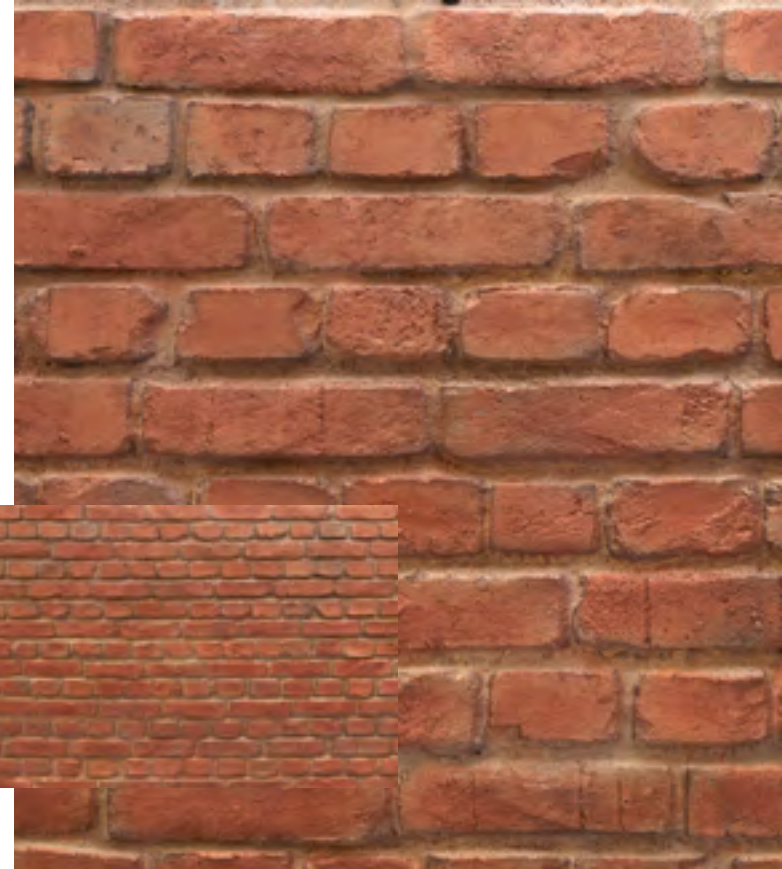



### LADRILLO MACIZO ANTRACITA

**REF:** 037  
**TAMAÑO:** 127 x 329 mm  
**PESO:** 34 kg  
**SUPERFICIE:** 4,18 m<sup>2</sup>  
**MATERIAL:** Resina de poliéster y fibra de vidrio.

### REALISTIC WALL

LADRILLO

MADERA

PIEDRA

HORMIGÓN

### LADRILLO MACIZO LOFT

**REF:** 030  
**TAMAÑO:** 127 x 329 mm  
**PESO:** 34 kg  
**SUPERFICIE:** 4,18 m<sup>2</sup>  
**MATERIAL:** Resina de poliéster y fibra de vidrio.



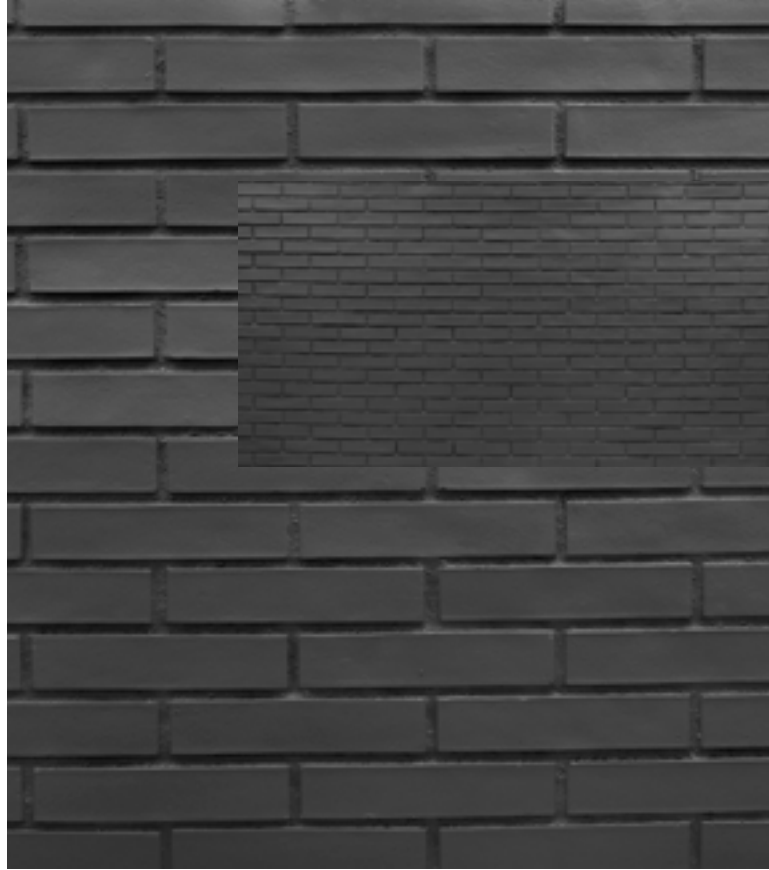

### LADRILLO CARAVISTA NEGRO

**REF:** 022

**TAMAÑO:** 132 x 338 mm

**PESO:** 27 kg

**SUPERFICIE:** 4,46 m<sup>2</sup>

**MATERIAL:** Resina de poliéster y fibra de vidrio.

## REALISTIC WALL

LADRILLO

MADERA

PIEDRA

HORMIGÓN

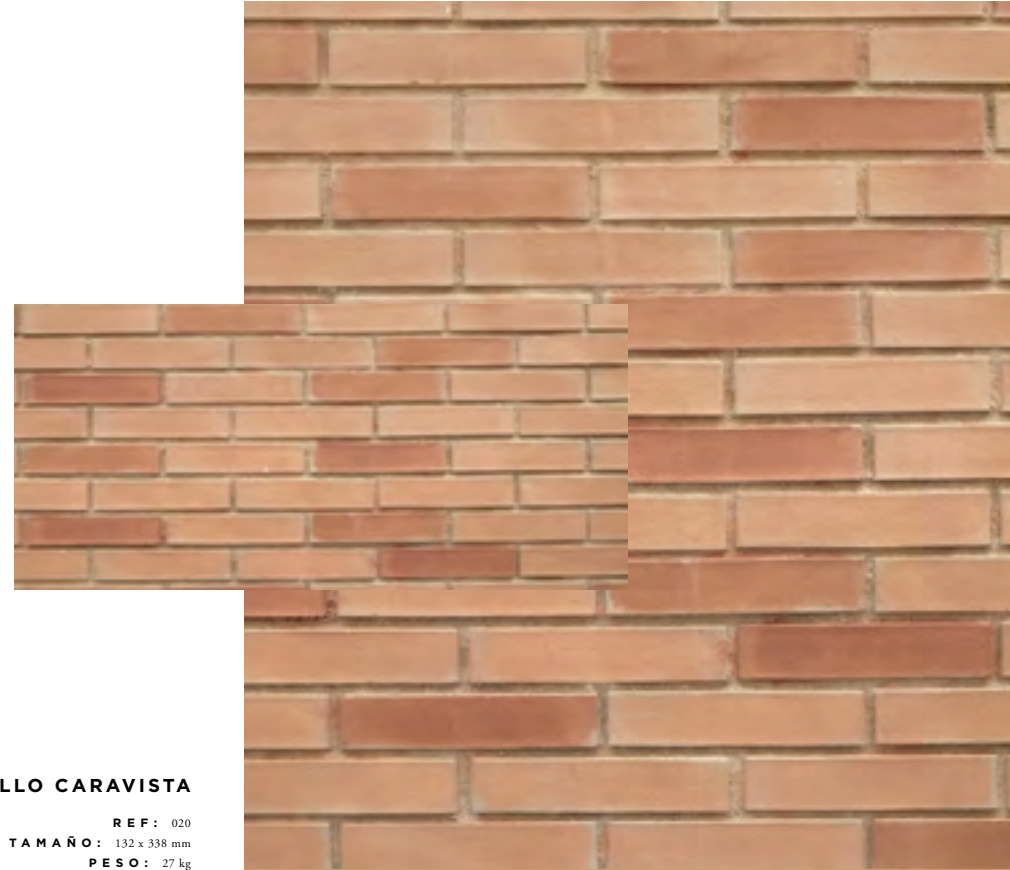

### LADRILLO CARAVISTA

**REF:** 020

**TAMAÑO:** 132 x 338 mm

**PESO:** 27 kg

**SUPERFICIE:** 4,46 m<sup>2</sup>

**MATERIAL:** Resina de poliéster y fibra de vidrio.





### LADRILLO CARAVISTA BLANCO

**REF:** 021

**TAMAÑO:** 132 x 338 mm

**PESO:** 27 kg

**SUPERFICIE:** 4,46 m<sup>2</sup>

**MATERIAL:** Resina de poliéster y fibra de vidrio.

### REALISTIC WALL

LADRILLO

MADERA

PIEDRA

HORMIGÓN

### LADRILLO MOSAICO BLANCO

**REF:** 461

**TAMAÑO:** 134 x 328 mm

**PESO:** 24 kg

**SUPERFICIE:** 4,40 m<sup>2</sup>

**MATERIAL:** Resina de poliéster y fibra de vidrio.

**USO:** Sólo interior.



LADRILLO

MADERA

PIEDRA

HORMIGÓN

**LADRILLO MOSAICO MULTICOLOR****REF:** 462**TAMAÑO:** 134 x 328 mm**PESO:** 24 kg**SUPERFICIE:** 4,40 m<sup>2</sup>**MATERIAL:** Resina de poliéster y fibra de vidrio.**LADRILLO MOSAICO CRUDO****REF:** 460**TAMAÑO:** 134 x 328 mm**PESO:** 24 kg**SUPERFICIE:** 4,40 m<sup>2</sup>**MATERIAL:** Resina de poliéster y fibra de vidrio.



LADRILLO

MADERA

PIEDRA

HORMIGÓN

REALISTIC WALL

# MADERA

REF: 606

TAMANO: 135 x 232 mm

PESO APROX: 24 kg / panel

MATERIAL: Resina de poliéster y fibra de vidrio.



## MADERA

Los paneles de imitación madera de MSD Panels aportan ese acento natural al estilo decorativo que elijas, desde el más tradicional como minimalista o ecléctico. Como propuesta decorativa, las paredes revestidas con paneles de madera ayudan a conectar interior y exterior, con un plus de textura, gran realismo y colores duraderos.

[WWW.MSDPANELS.COM](http://WWW.MSDPANELS.COM)

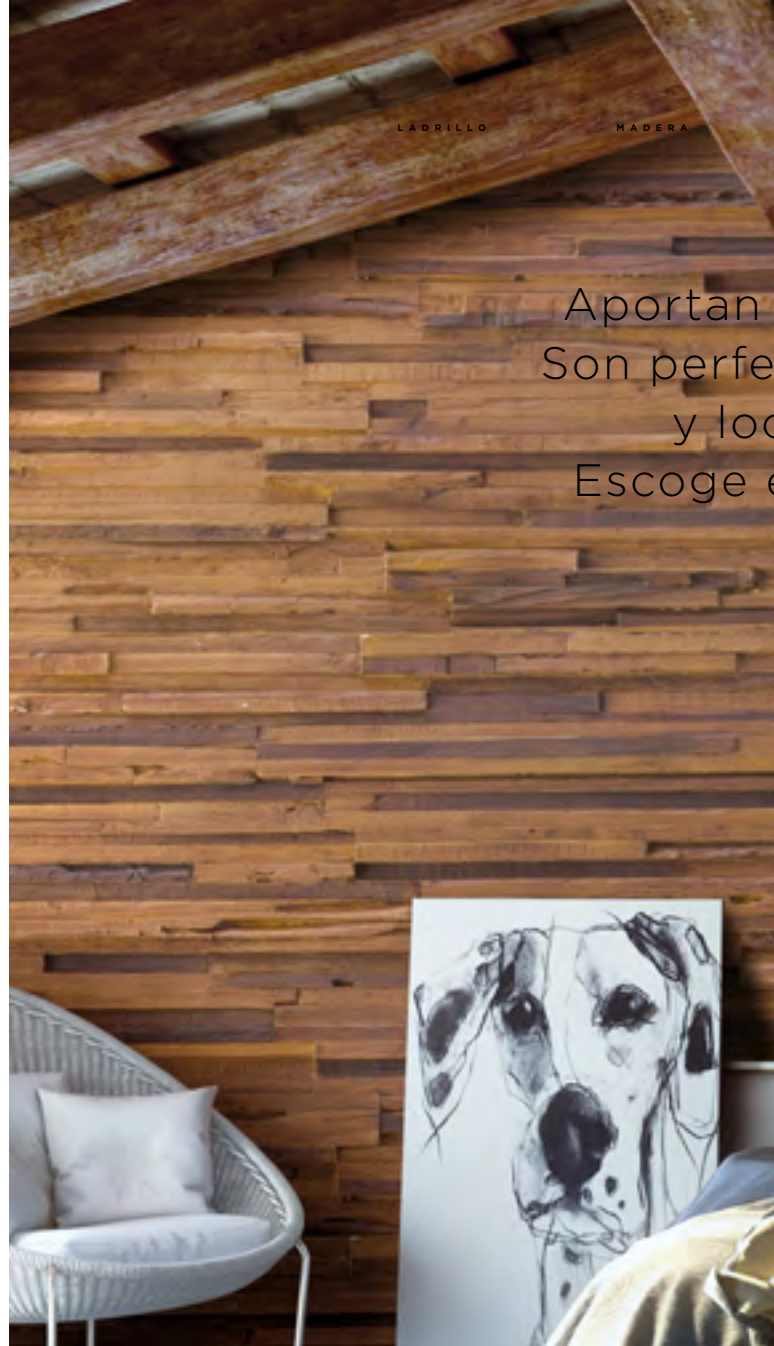

REALISTIC WALL

LÁDRILLO

MADERA

PIEDRA

HORMIGÓN

Aportan calidez y confort.  
Son perfectos para salones  
y locales comerciales.  
Escoge el que más encaje  
con tu proyecto.

## MADERA TABLAS ANTRACITA

**REF:**  
600

**TAMAÑO:**  
135 x 232 mm

**PESO:**  
36 kg

**SUPERFICIE:**  
3,13 m<sup>2</sup>

**MATERIAL:**  
Resina de poliéster y fibra de vidrio.

LADRILLO

MADERA

PIEDRA

HORMIGÓN

## MADERA TABLAS AVELLANA

**REF:**  
601

**TAMAÑO:**  
135 x 232 mm

**PESO:**  
24 kg

**SUPERFICIE:**  
3,13 m<sup>2</sup>

**MATERIAL:**  
Resina de poliéster y fibra de vidrio.

**USO:** Sólo interior.

**MADERA TABLAS MARRÓN**

REF: 604

TAMAÑO: 135 x 232 mm

PESO: 24 kg

SUPERFICIE: 3,13 m<sup>2</sup>

MATERIAL: Resina de poliéster y fibra de vidrio.

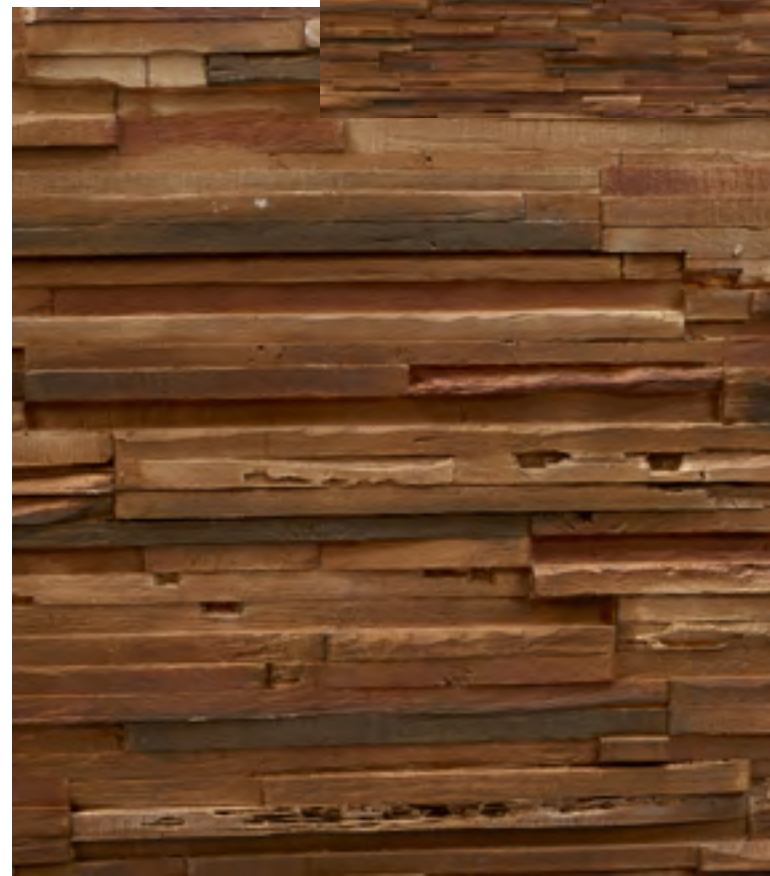
**MADERA TABLAS  
BLANCO ROTO**

REF: 602

TAMAÑO: 135 x 232 mm

PESO: 24 kg

SUPERFICIE: 3,13 m<sup>2</sup>

MATERIAL: Resina de poliéster y fibra de vidrio.



LADRILLO

MADERA

PIEDRA

HORMIGÓN



### MADERA TABLAS NEGRO

**REF:** 605

**TAMAÑO:** 135 x 232 mm

**PESO:** 24 kg

**SUPERFICIE:** 3,13 m<sup>2</sup>

**MATERIAL:** Resina de poliéster y fibra de vidrio.

**USO:** Sólo interior.

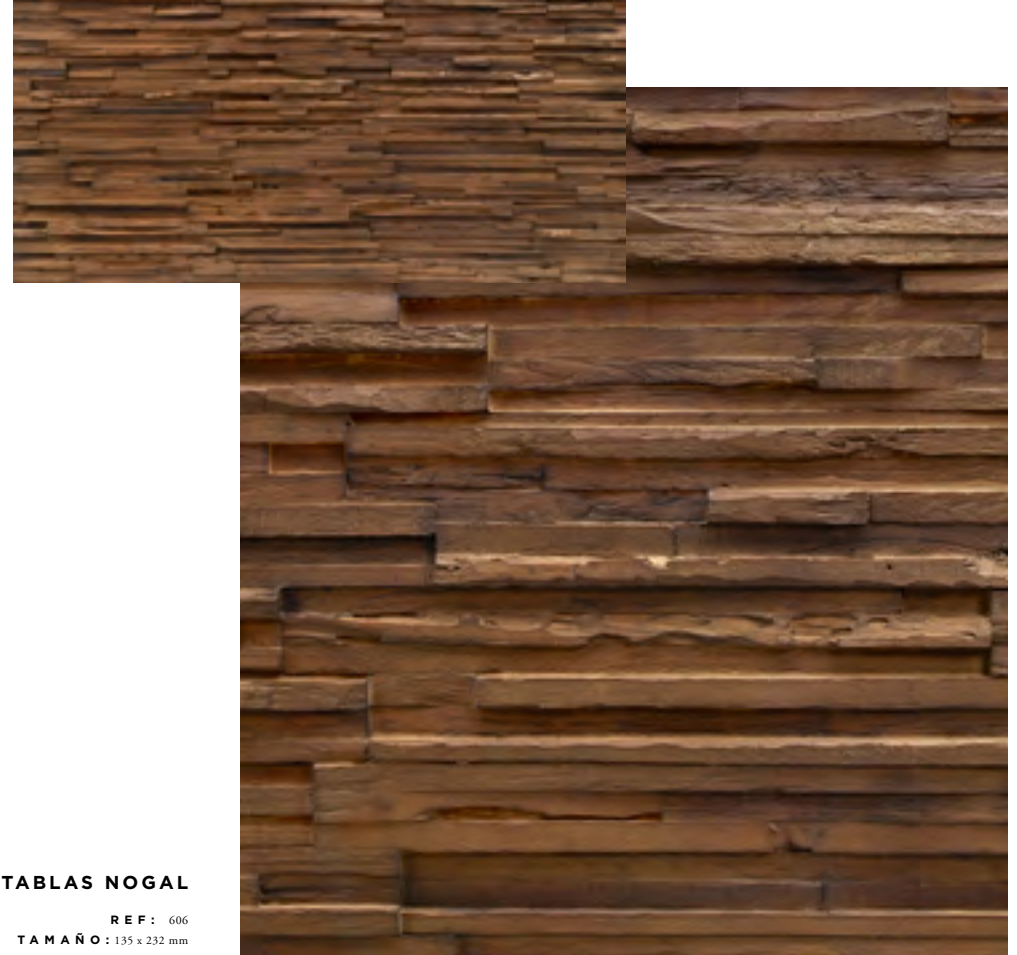

### MADERA TABLAS NOGAL

**REF:** 606

**TAMAÑO:** 135 x 232 mm

**PESO:** 24 kg

**SUPERFICIE:** 3,13 m<sup>2</sup>

**MATERIAL:** Resina de poliéster y fibra de vidrio.

**USO:** Sólo interior.



### MADERA TABLAS PINO

**REF:** 607

**TAMAÑO:** 135 x 232 mm

**PESO:** 24 kg

**SUPERFICIE:** 3,13 m<sup>2</sup>

**MATERIAL:** Resina de poliéster y fibra de vidrio.

**USO:** Sólo interior.

### MADERA DUELAS BLANCA

**REF:** 640

**TAMAÑO:** 129 x 328 mm

**PESO:** 28 kg

**SUPERFICIE:** 4,23 m<sup>2</sup>

**MATERIAL:** Resina de poliéster y fibra de vidrio.

**USO:** Sólo interior.





LADRILLO

MADERA

PIEDRA

HORMIGÓN

**MADERA DUELAS GRIS**

**REF:** 641  
**TAMAÑO:** 129 x 328 mm  
**PESO:** 28 kg  
**SUPERFICIE:** 4,23 m<sup>2</sup>  
**MATERIAL:** Resina de poliéster y fibra de vidrio.

**MADERA DUELAS MARRÓN**

**REF:** 642  
**TAMAÑO:** 129 x 328 mm  
**PESO:** 28 kg  
**SUPERFICIE:** 4,23 m<sup>2</sup>  
**MATERIAL:** Resina de poliéster y fibra de vidrio.

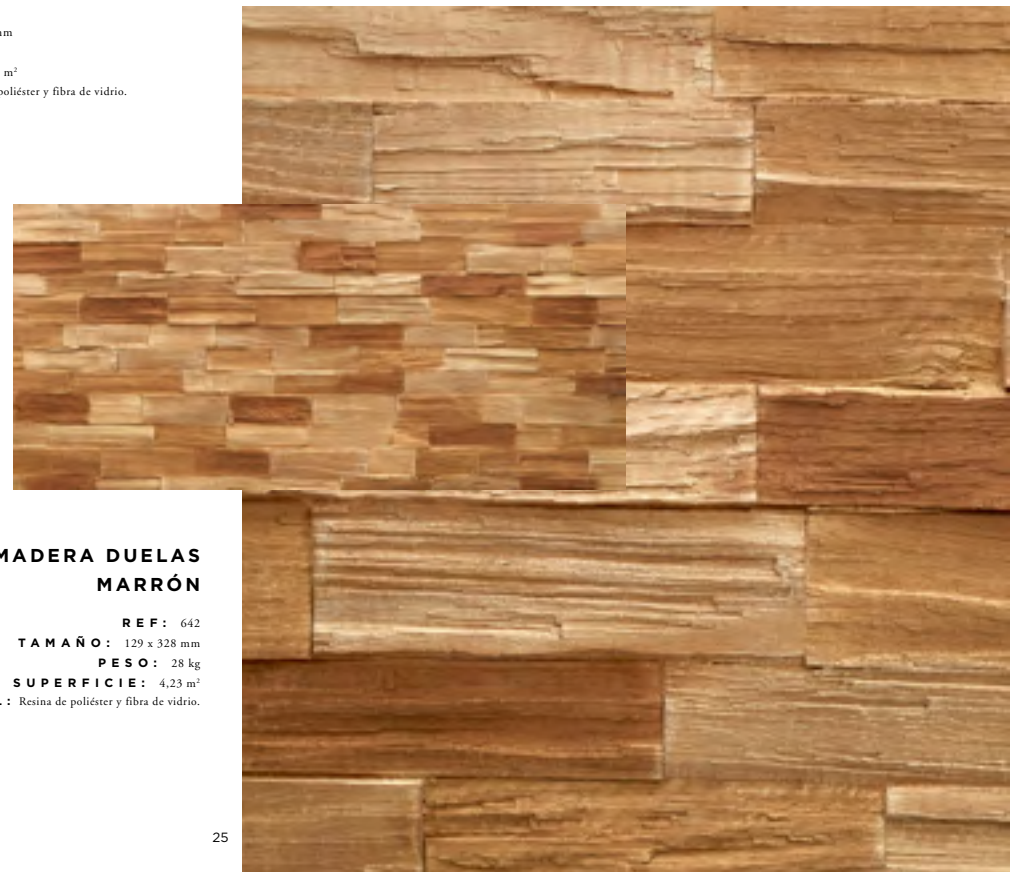

LADRILLO

MADERA

PIEDRA

HORMIGÓN



### MADERA DUELAS NEGRO

REF: 644

TAMAÑO: 129 x 328 mm

PESO: 28 kg

SUPERFICIE: 4,23 m<sup>2</sup>

MATERIAL: Resina de poliéster y fibra de vidrio.

USO: Sólo interior.



### MADERA DUELAS ANTRACITA

REF: 643

TAMAÑO: 129 x 328 mm

PESO: 28 kg

SUPERFICIE: 4,23 m<sup>2</sup>

MATERIAL: Resina de poliéster y fibra de vidrio.

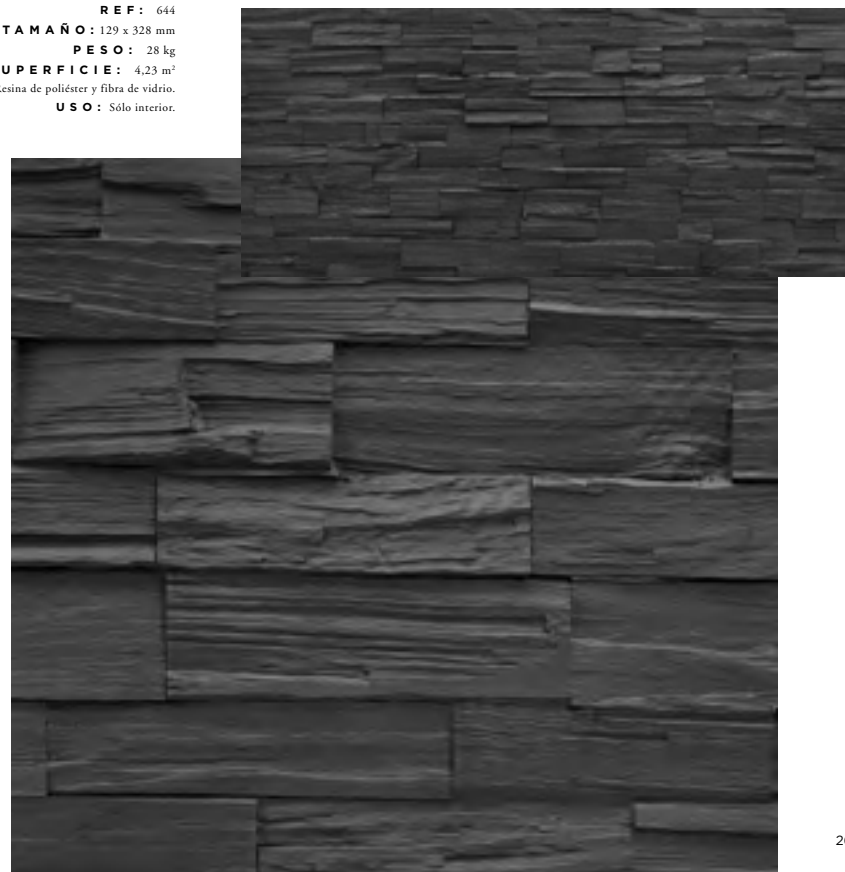

LADRILLO

MADERA

PIEDRA

HORMIGÓN



**MADERA  
TRAVIASAS  
VERTICAL  
BLANCO**

**REF :**  
650  
**TAMAÑO :**  
128 x 327 mm  
**PESO :**  
30 kg  
**SUPERFICIE :**  
4,19 m<sup>2</sup>  
**MATERIAL :**  
Resina de poliéster y fibra de vidrio.  
**USO :** Sólo interior.



**MADERA  
TRAVIASAS  
VERTICAL  
BLANCO ROTO**

**REF :** 651  
**TAMAÑO :** 128 x 327 mm  
**PESO :** 30 kg  
**SUPERFICIE :** 4,19 m<sup>2</sup>  
**MATERIAL :** Resina de poliéster y fibra de vidrio.



LADRILLO

MADERA

PIEDRA

HORMIGÓN

**MADERA  
TRAVIASAS  
VERTICAL NEGRO**

**REF:** 653**TAMAÑO:** 128 x 327 mm**PESO:** 30 kg**SUPERFICIE:** 4,19 m<sup>2</sup>**MATERIAL:** Resina de poliéster y fibra de vidrio**USO:** Sólo interior.

**MADERA TRAVIASAS  
VERTICAL MARRÓN**

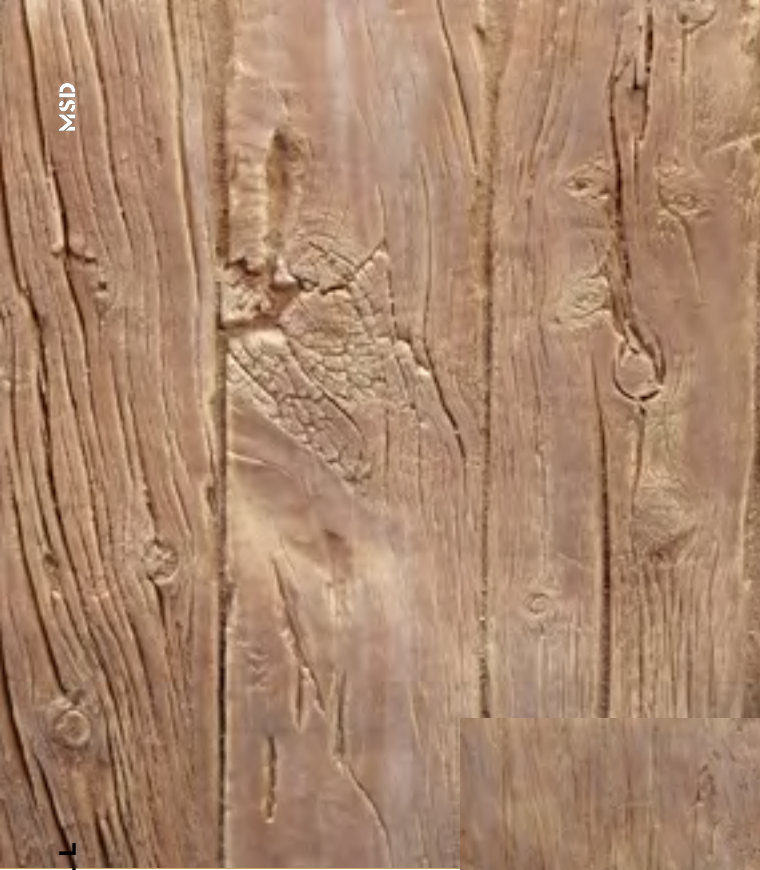
**REF:** 652**TAMAÑO:** 128 x 327 mm**PESO:** 30 kg**SUPERFICIE:** 4,19 m<sup>2</sup>**MATERIAL:** Resina de poliéster y fibra de vidrio.



**MADERA TRAVIESAS  
VERTICAL NOGAL VIEJO**

**REF:** 654  
**TAMAÑO:** 128 x 327 mm  
**PESO:** 30 kg  
**SUPERFICIE:** 4,19 m<sup>2</sup>  
**MATERIAL:** Resina de poliéster y fibra de vidrio.  
**USO:** Sólo interior.

**MADERA  
TRAVIESAS  
VERTICAL CENIZA**

**REF:** 655  
**TAMAÑO:** 128 x 327 mm  
**PESO:** 30 kg  
**SUPERFICIE:** 4,19 m<sup>2</sup>  
**MATERIAL:** Resina de poliéster y fibra de vidrio.  
**USO:** Sólo interior.



LADRILLO

MADERA

PIEDRA

HORMIGÓN



### MADERA TRAVIESAS HORIZONTAL BLANCO

REF: 660

TAMAÑO: 133 x 327 mm

PESO: 33 kg

SUPERFICIE: 4,35 m<sup>2</sup>

MATERIAL: Resina de poliéster y fibra de vidrio.

USO: Sólo interior.

### MADERA TRAVIESAS HORIZONTAL BLANCO ROTO

REF: 661

TAMAÑO: 133 x 327 mm

PESO: 33 kg

SUPERFICIE: 4,35 m<sup>2</sup>

MATERIAL: Resina de poliéster y fibra de vidrio.

LADRILLO

MADERA

PIEDRA

HORMIGÓN



**MADERA TRAVIASAS  
HORIZONTAL MARRÓN**

REF: 662

TAMAÑO: 133 x 327 mm

PESO: 33 kg

SUPERFICIE: 4,35 m<sup>2</sup>

MATERIAL: Resina de poliéster y fibra de vidrio.



**MADERA TRAVIASAS  
HORIZONTAL NEGRO**

REF: 663

TAMAÑO: 133 x 327 mm

PESO: 33 kg

SUPERFICIE: 4,35 m<sup>2</sup>

MATERIAL: Resina de poliéster y fibra de vidrio.

USO: Sólo interior.



### MADERA TRAVIESAS HORIZONTAL CENIZA

REF: 665

TAMAÑO: 133 x 327 mm

PESO: 33 kg

SUPERFICIE: 4,35 m<sup>2</sup>

MATERIAL: Resina de poliéster y fibra de vidrio.

USO: Sólo interior.

### MADERA TRAVIESAS HORIZONTAL NOGAL VIEJO

REF: 664

TAMAÑO: 133 x 327 mm

PESO: 33 kg

SUPERFICIE: 4,35 m<sup>2</sup>

MATERIAL: Resina de poliéster y fibra de vidrio.

USO: Sólo interior.

## REALISTIC WALL

LADRILLO

MADERA

PIEDRA

HORMIGÓN







REALISTIC WALL

PIEDRA

HORMIGÓN

# PIEDRA

REF: 172

TAMAÑO: 132 x 232 mm

PESO: 28 kg

SUPERFICIE: 3,06 m<sup>2</sup>

MATERIAL: Resina de poliéster y fibra de vidrio.



Los revestimientos de piedra ofrecen acabados naturales abaratando muchísimo tanto la instalación como la propia compra del material.

## PIEDRA

Los murales de piedra son ideales para exterior e interior. Si buscas un ambiente innovador, una pared de piedra puede ser la clave. Y si te inclinas por colores naturales, los paneles de piedra MSD Panels te aportarán una calidez muy natural.

[WWW.MSDPANELS.COM](http://WWW.MSDPANELS.COM)

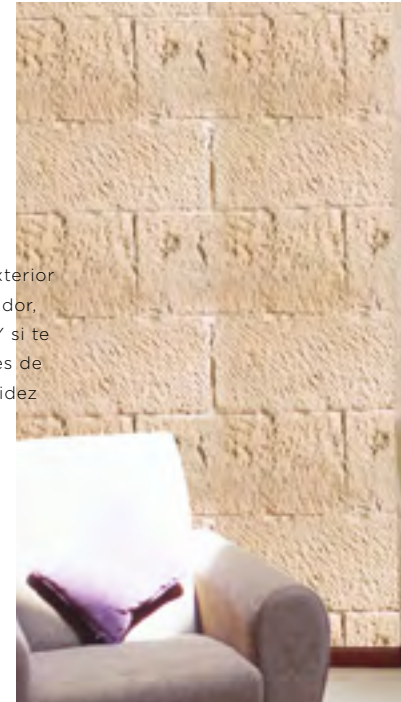

**PIEDRA  
LASCAS  
BLANCA**

**REF:**  
105

**TAMAÑO:**  
131 x 327 mm

**PESO:**  
32 kg

**SUPERFICIE:**  
4,28 m<sup>2</sup>

**MATERIAL:**  
Resina de poliéster y fibra de vidrio.



LADRILLO

MADERA

PIEDRA

HORMIGÓN

**PIEDRA  
LASCAS  
NEGRA**

**REF:**  
106

**TAMAÑO:**  
131 x 327 mm

**PESO:**  
32 kg

**SUPERFICIE:**  
4,28 m<sup>2</sup>

**MATERIAL:**  
Resina de poliéster y fibra de vidrio.





### PIEDRA LASCAS ANTRACITA

**REF:** 103  
**TAMAÑO:** 131 x 327 mm  
**PESO:** 32 kg  
**SUPERFICIE:** 4,28 m<sup>2</sup>  
**MATERIAL:** Resina de poliéster y fibra de vidrio.

### REALISTIC WALL

LADRILLO

MADERA

PIEDRA

HORMIGÓN

### PIEDRA LASCAS MARRÓN

**REF:** 104  
**TAMAÑO:** 131 x 327 mm  
**PESO:** 32 kg  
**SUPERFICIE:** 4,28 m<sup>2</sup>  
**MATERIAL:** Resina de poliéster y fibra de vidrio.





### PIEDRA LASCAS GRIS

**REF:** 100  
**TAMAÑO:** 131 x 327 mm  
**PESO:** 32 kg  
**SUPERFICIE:** 4,28 m<sup>2</sup>  
**MATERIAL:** Resina de poliéster y fibra de vidrio.



REALISTIC WALL

LADRILLO

MADERA

PIEDRA

HORMIGÓN

### PIEDRA LASCAS TERROSA

**REF:** 101  
**TAMAÑO:** 131 x 327 mm  
**PESO:** 32 kg  
**SUPERFICIE:** 4,28 m<sup>2</sup>  
**MATERIAL:** Resina de poliéster y fibra de vidrio.

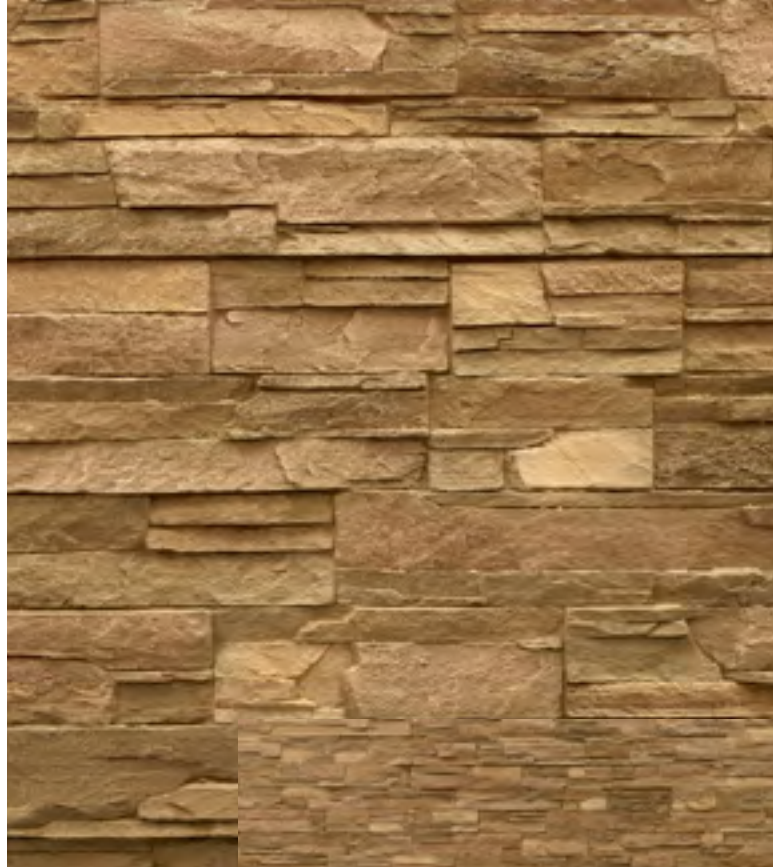

### PIEDRA LASCAS OCRE

**REF:** 102  
**TAMAÑO:** 131 x 327 mm  
**PESO:** 32 kg  
**SUPERFICIE:** 4,28 m<sup>2</sup>  
**MATERIAL:** Resina de poliéster y fibra de vidrio.



### REALISTIC WALL

LADRILLO

MADERA

PIEDRA

HORMIGÓN

### PIEDRA PIRENAICA GRIS

**REF:** 110  
**TAMAÑO:** 134 x 330 mm  
**PESO:** 32 kg  
**SUPERFICIE:** 4,42 m<sup>2</sup>  
**MATERIAL:** Resina de poliéster y fibra de vidrio.





### PIEDRA PIRENAICA OCRE

**REF:** 112

**TAMAÑO:** 134 x 330 mm

**PESO:** 32 kg

**SUPERFICIE:** 4,42 m<sup>2</sup>

**MATERIAL:** Resina de poliéster y fibra de vidrio.



### PIEDRA PIRENAICA CRUDA

**REF:** 111

**TAMAÑO:** 134 x 330 mm

**PESO:** 32 kg

**SUPERFICIE:** 4,42 m<sup>2</sup>

**MATERIAL:** Resina de poliéster y fibra de vidrio.



LADRILLO

MADERA

PIEDRA

HORMIGÓN

**PIEDRA PIRENAICA NEGRA****REF:** 114**TAMAÑO:** 134 x 330 mm**PESO:** 32 kg**SUPERFICIE:** 4,42 m<sup>2</sup>**MATERIAL:** Resina de poliéster y fibra de vidrio.**PIEDRA PIRENAICA BLANCA****REF:** 113**TAMAÑO:** 134 x 330 mm**PESO:** 32 kg**SUPERFICIE:** 4,42 m<sup>2</sup>**MATERIAL:** Resina de poliéster y fibra de vidrio.



LADRILLO

MADERA

PIEDRA

HORMIGÓN

### PIEDRA PIRENAICA MARRÓN CLARO

REF: 117

TAMAÑO: 134 x 330 mm

PESO: 32 kg

SUPERFICIE: 4,42 m<sup>2</sup>

MATERIAL: Resina de poliéster y fibra de vidrio.

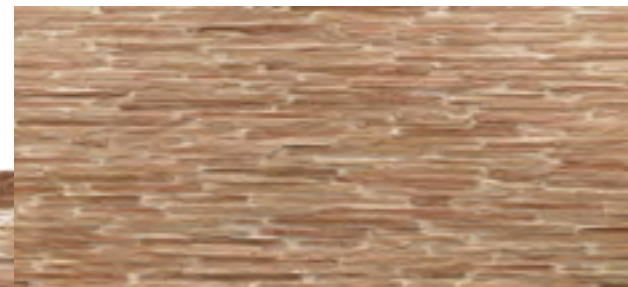

### PIEDRA PIRENAICA ANTRACITA

REF: 115

TAMAÑO: 134 x 330 mm

PESO: 32 kg

SUPERFICIE: 4,42 m<sup>2</sup>

MATERIAL: Resina de poliéster y fibra de vidrio.



### PIEDRA SILLAREJO COBRIZA

**REF:** 121

**TAMAÑO:** 131 x 330 mm

**PESO:** 35 kg

**SUPERFICIE:** 4,32 m<sup>2</sup>

**MATERIAL:** Resina de poliéster y fibra de vidrio.

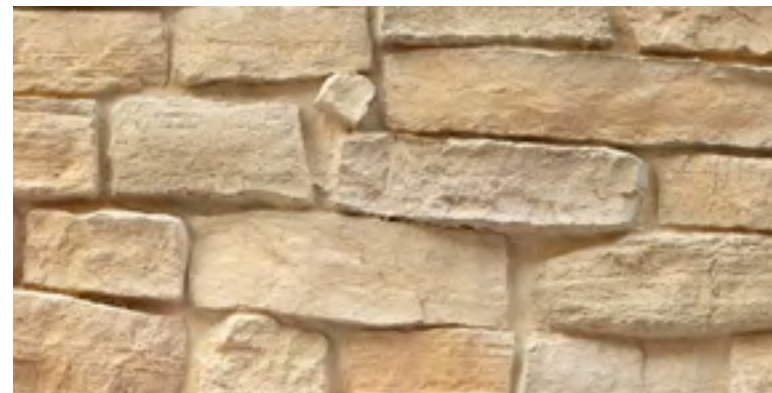

### PIEDRA SILLAREJO BLANCO ROTO

**REF:** 120

**TAMAÑO:** 131 x 330 mm

**PESO:** 35 kg

**SUPERFICIE:** 4,32 m<sup>2</sup>

**MATERIAL:** Resina de poliéster y fibra de vidrio.





### PIEDRA SILLAREJO BLANCA CASTELLANA

**REF:** 122

**TAMAÑO:** 131 x 330 mm

**PESO:** 35 kg

**SUPERFICIE:** 4,32 m<sup>2</sup>

**MATERIAL:** Resina de poliéster y fibra de vidrio.

REALISTIC WALL

LADRILLO

MADERA

PIEDRA

HORMIGÓN

### PIEDRA SILLAREJO MARRÓN CLARO

**REF:** 123

**TAMAÑO:** 131 x 330 mm

**PESO:** 35 kg

**SUPERFICIE:** 4,32 m<sup>2</sup>

**MATERIAL:** Resina de poliéster y fibra de vidrio.

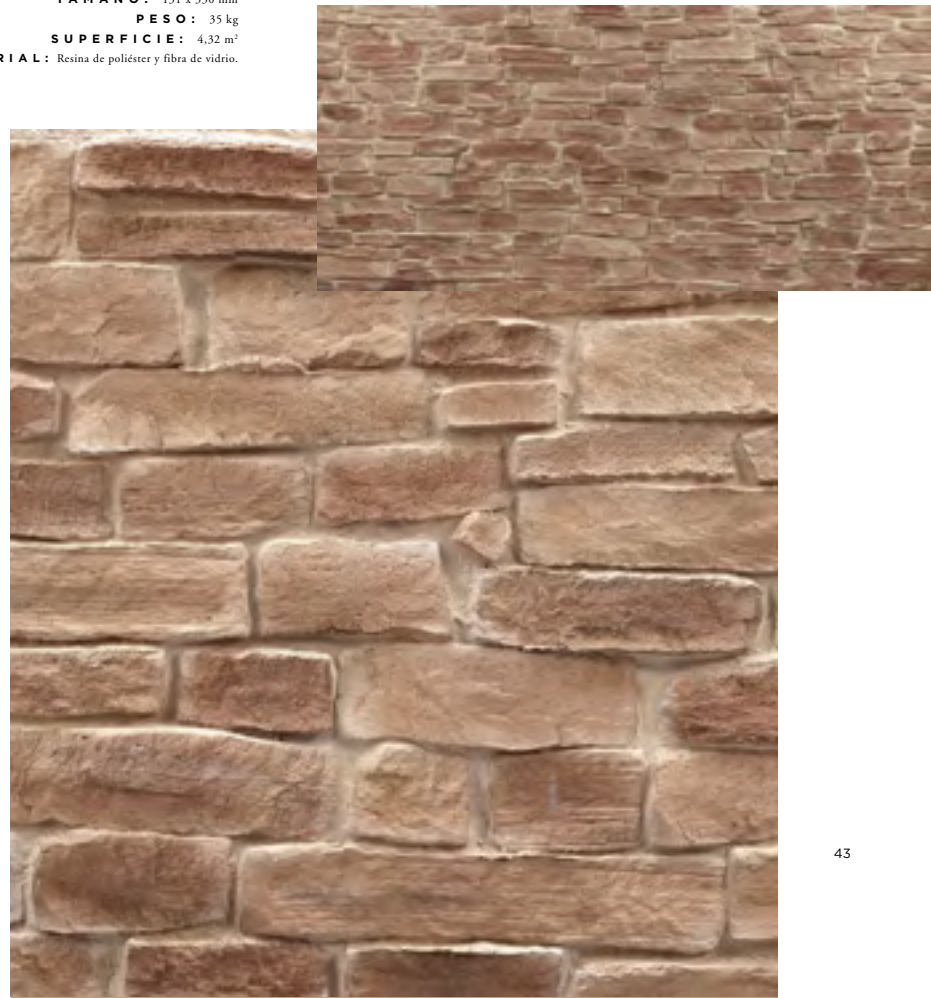



### PIEDRA LAJAS GRIS

**REF:** 150  
**TAMAÑO:** 131 x 328 mm  
**PESO:** 33 kg  
**SUPERFICIE:** 4,30 m<sup>2</sup>  
**MATERIAL:** Resina de poliéster y fibra de vidrio.

### PIEDRA LAJAS OCRE

**REF:** 151  
**TAMAÑO:** 131 x 328 mm  
**PESO:** 33 kg  
**SUPERFICIE:** 4,30 m<sup>2</sup>  
**MATERIAL:** Resina de poliéster y fibra de vidrio.





### PIEDRA LAJAS BLANCA CASTELLANA

**REF:** 152  
**TAMAÑO:** 131 x 328 mm  
**PESO:** 33 kg  
**SUPERFICIE:** 4,30 m<sup>2</sup>  
**MATERIAL:** Resina de poliéster y fibra de vidrio.

### REALISTIC WALL

LADRILLO

MADERA

PIEDRA

HORMIGÓN

### PIEDRA LAJAS BLANCO

**REF:** 153  
**TAMAÑO:** 131 x 328 mm  
**PESO:** 33 kg  
**SUPERFICIE:** 4,30 m<sup>2</sup>  
**MATERIAL:** Resina de poliéster y fibra de vidrio.





#### PIEDRA LAJAS ANTRACITA

**REF:** 154  
**TAMAÑO:** 131 x 328 mm  
**PESO:** 33 kg  
**SUPERFICIE:** 4,30 m<sup>2</sup>  
**MATERIAL:** Resina de poliéster y fibra de vidrio.

#### REALISTIC WALL

LADRILLO

MADERA

PIEDRA

HORMIGÓN



#### PIEDRA LAJAS MARRÓN

**REF:** 155  
**TAMAÑO:** 131 x 328 mm  
**PESO:** 33 kg  
**SUPERFICIE:** 4,30 m<sup>2</sup>  
**MATERIAL:** Resina de poliéster y fibra de vidrio.



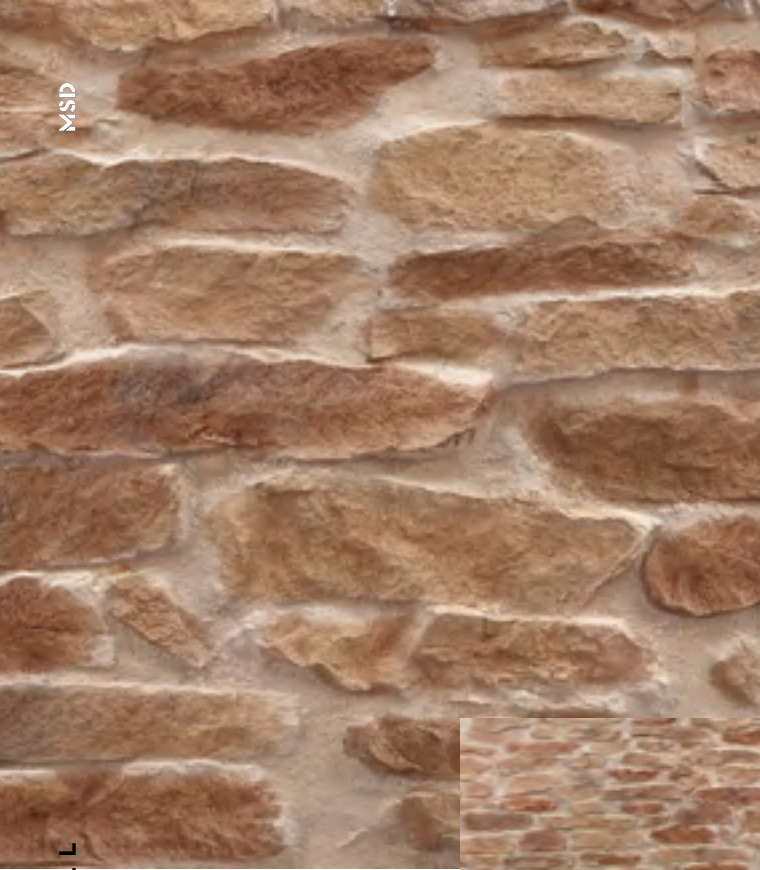

### PIEDRA LAJAS MARRÓN CLARO

**REF:** 156  
**TAMAÑO:** 131 x 328 mm  
**PESO:** 33 kg  
**SUPERFICIE:** 4,30 m<sup>2</sup>  
**MATERIAL:** Resina de poliéster y fibra de vidrio.

### PIEDRA LAJAS BLANCA CASTELLANA

**REF:** 160  
**TAMAÑO:** 131 x 330 mm  
**PESO:** 28 kg  
**SUPERFICIE:** 4,32 m<sup>2</sup>  
**MATERIAL:** Resina de poliéster y fibra de vidrio.





**PIEDRA LASTRA BLANCA  
CASTELLANA  
JUNTA GRIS**

**REF:** 161  
**TAMAÑO:** 131 x 330 mm  
**PESO:** 28 kg  
**SUPERFICIE:** 4,32 m<sup>2</sup>  
**MATERIAL:** Resina de poliéster y fibra de vidrio.

**REALISTIC WALL**

LADRILLO

MADERA

PIEDRA

HORMIGÓN

**PIEDRA LASTRA ANTRACITA**

**REF:** 163  
**TAMAÑO:** 131 x 330 mm  
**PESO:** 28 kg  
**SUPERFICIE:** 4,32 m<sup>2</sup>  
**MATERIAL:** Resina de poliéster y fibra de vidrio.

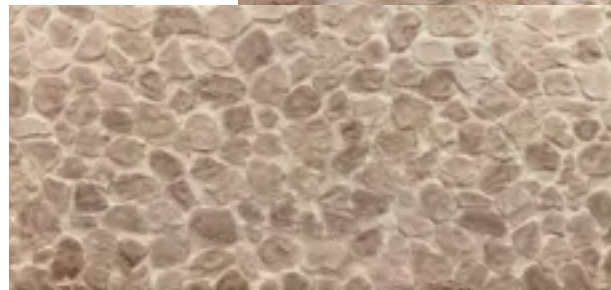





**PIEDRA LASTRA  
MARRÓN CLARO**

**REF:** 165

**TAMAÑO:** 131 x 330 mm

**PESO:** 28 kg

**SUPERFICIE:** 4,32 m<sup>2</sup>

**MATERIAL:** Resina de poliéster y fibra de vidrio.

LADRILLO

MADERA

PIEDRA

HORMIGÓN

**PIEDRA LASTRA GRIS**

**REF:** 162

**TAMAÑO:** 131 x 330 mm

**PESO:** 28 kg

**SUPERFICIE:** 4,32 m<sup>2</sup>

**MATERIAL:** Resina de poliéster y fibra de vidrio.





**PIEDRA LASCAS  
NAVARRETE BLANCO**

**REF:** 170

**TAMAÑO:** 132 x 232 mm

**PESO:** 28 kg

**SUPERFICIE:** 3,06 m<sup>2</sup>

**MATERIAL:** Resina de poliéster y fibra de vidrio.

*dress your wall*  
improve your  
projects with  
our walls

[WWW.MSDPANELS.COM](http://WWW.MSDPANELS.COM)

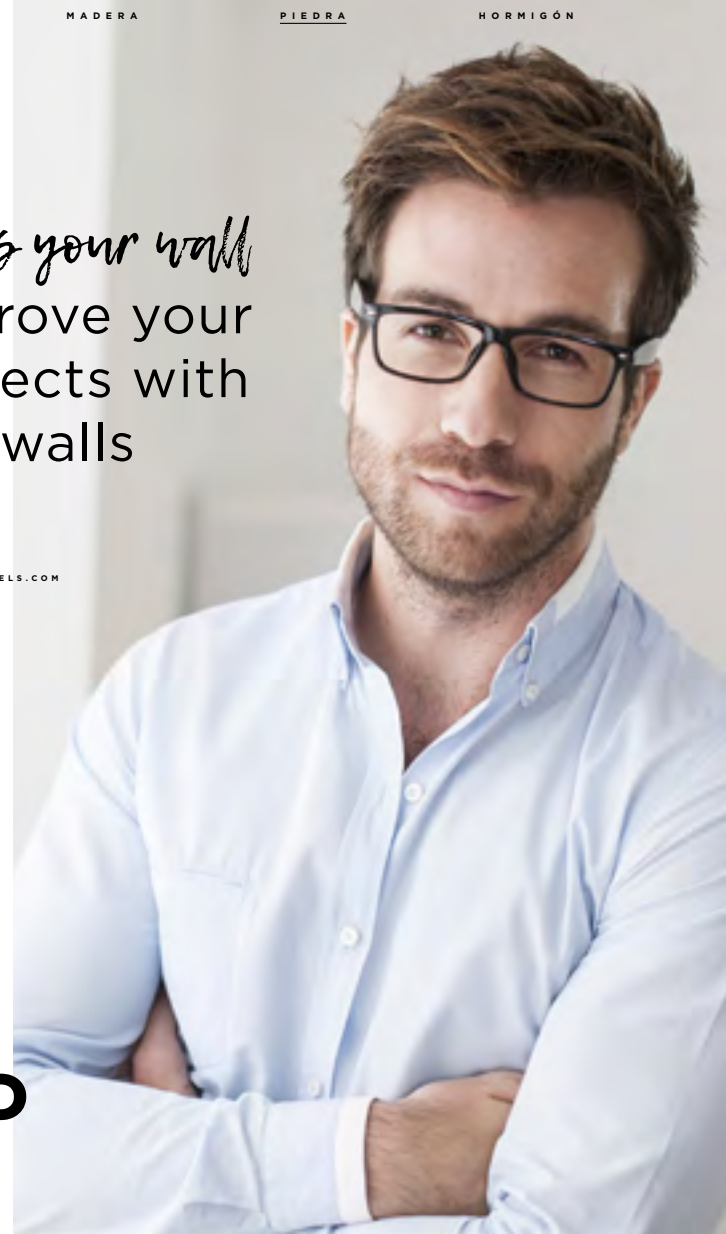

LADRILLO

MADERA

PIEDRA

HORMIGÓN

**PIEDRA LASCAS NAVARRETE GRIS****REF:** 172**TAMAÑO:** 132 x 232 mm**PESO:** 28 kg**SUPERFICIE:** 3,06 m<sup>2</sup>**MATERIAL:** Resina de poliéster y fibra de vidrio.**PIEDRA LASCAS NAVARRETE  
BLANCA CASTELLANA****REF:** 171**TAMAÑO:** 132 x 232 mm**PESO:** 28 kg**SUPERFICIE:** 3,06 m<sup>2</sup>**MATERIAL:** Resina de poliéster y fibra de vidrio.



**PIEDRA LASCAS  
NAVARRETE MARRÓN**

**REF:** 173  
**TAMAÑO:** 132 x 232 mm  
**PESO:** 28 kg  
**SUPERFICIE:** 3,06 m<sup>2</sup>  
**MATERIAL:** Resina de poliéster y fibra de vidrio.

LADRILLO

MADERA

PIEDRA

HORMIGÓN

**PIEDRA LASCAS  
NAVARRETE TERROSA**

**REF:** 174  
**TAMAÑO:** 132 x 232 mm  
**PESO:** 28 kg  
**SUPERFICIE:** 3,06 m<sup>2</sup>  
**MATERIAL:** Resina de poliéster y fibra de vidrio.





### PIEDRA LASCAS NAVARRETE NEGRO

**REF:** 175  
**TAMAÑO:** 132 x 232 mm  
**PESO:** 28 kg  
**SUPERFICIE:** 3,06 m<sup>2</sup>  
**MATERIAL:** Resina de poliéster y fibra de vidrio.

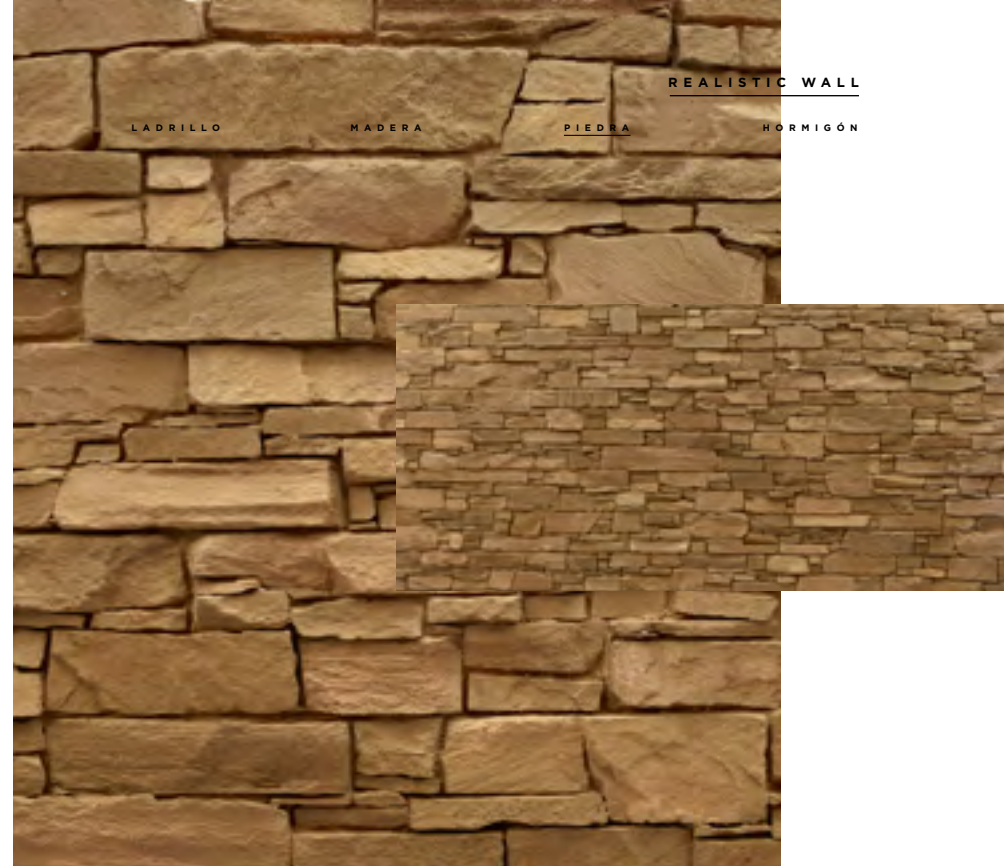

### PIEDRA LASCAS NAVARRETE OCRE

**REF:** 176  
**TAMAÑO:** 132 x 232 mm  
**PESO:** 28 kg  
**SUPERFICIE:** 3,06 m<sup>2</sup>  
**MATERIAL:** Resina de poliéster y fibra de vidrio.

LADRILLO

MADERA

PIEDRA

HORMIGÓN

**CAL Y CANTO****REF:** 180**TAMAÑO:** 328 x 133 mm**PESO:** 35 kg**SUPERFICIE:** 4,36 m<sup>2</sup>**MATERIAL:** Resina de poliéster y fibra de vidrio.**PIEDRA LASCAS NAVARRETE ANTRACITA****REF:** 177**TAMAÑO:** 132 x 232 mm**PESO:** 28 kg**SUPERFICIE:** 3,06 m<sup>2</sup>**MATERIAL:** Resina de poliéster y fibra de vidrio.



**PIEDRA NUEVA  
MAMPOSTERÍA BLANCA  
CASTELLANA**

**REF:** 201

**TAMAÑO:** 132 x 330 mm

**PESO:** 33 kg

**SUPERFICIE:** 4,36 m<sup>2</sup>

**MATERIAL:** Resina de poliéster y fibra de vidrio.



**PIEDRA NUEVA  
MAMPOSTERÍA OCRE**

**REF:** 200

**TAMAÑO:** 132 x 330 mm

**PESO:** 33 kg

**SUPERFICIE:** 4,36 m<sup>2</sup>

**MATERIAL:** Resina de poliéster y fibra de vidrio.



LADRILLO

MADERA

PIEDRA

HORMIGÓN

**PIEDRA MAMPOSTERÍA  
VIEJA BLANCA  
JUNTA GRIS**

REF: 210

TAMAÑO: 132 x 328 mm

PESO: 30 kg

SUPERFICIE: 4,33 m<sup>2</sup>

MATERIAL: Resina de poliéster y fibra de vidrio.



**PIEDRA NUEVA MAPOSTERÍA BLANCA  
CASTELLANA JUNTA GRIS**

REF: 202

TAMAÑO: 132 x 330 mm

PESO: 33 kg

SUPERFICIE: 4,36 m<sup>2</sup>

MATERIAL: Resina de poliéster y fibra de vidrio.



LADRILLO

MADERA

PIEDRA

HORMIGÓN



### PIEDRA MAMPOSTERÍA VIEJA GRIS

**REF:** 211  
**TAMAÑO:** 132 x 328 mm  
**PESO:** 30 kg  
**SUPERFICIE:** 4,33 m<sup>2</sup>  
**MATERIAL:** Resina de poliéster y fibra de vidrio.



### PIEDRA RÚSTICA BLANCO ROTO

**REF:** 230  
**TAMAÑO:** 132 x 327 mm  
**PESO:** 40 kg  
**SUPERFICIE:** 4,32 m<sup>2</sup>  
**MATERIAL:** Resina de poliéster y fibra de vidrio.



### PIEDRA RÚSTICA COBRIZA

**REF:** 231

**TAMAÑO:** 132 x 327 mm

**PESO:** 40 kg

**SUPERFICIE:** 4,32 m<sup>2</sup>

**MATERIAL:** Resina de poliéster y fibra de vidrio.

### REALISTIC WALL

LADRILLO

MADERA

PIEDRA

HORMIGÓN

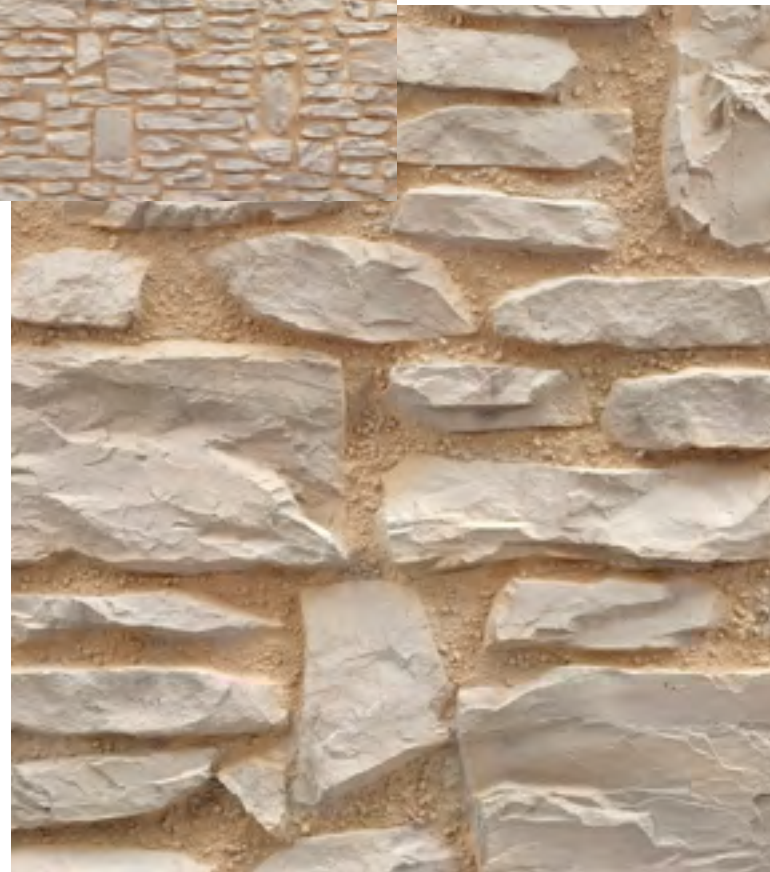

### PIEDRA RÚSTICA GRIS

**REF:** 232

**TAMAÑO:** 132 x 327 mm

**PESO:** 40 kg

**SUPERFICIE:** 4,32 m<sup>2</sup>

**MATERIAL:** Resina de poliéster y fibra de vidrio.



### PIEDRA RÚSTICA ANTRACITA

**REF:** 233  
**TAMAÑO:** 132 x 327 mm  
**PESO:** 40 kg  
**SUPERFICIE:** 4,32 m<sup>2</sup>  
**MATERIAL:** Resina de poliéster y fibra de vidrio.



### PIEDRA RÚSTICA MARRÓN CLARO

**REF:** 234  
**TAMAÑO:** 132 x 327 mm  
**PESO:** 40 kg  
**SUPERFICIE:** 4,32 m<sup>2</sup>  
**MATERIAL:** Resina de poliéster y fibra de vidrio.

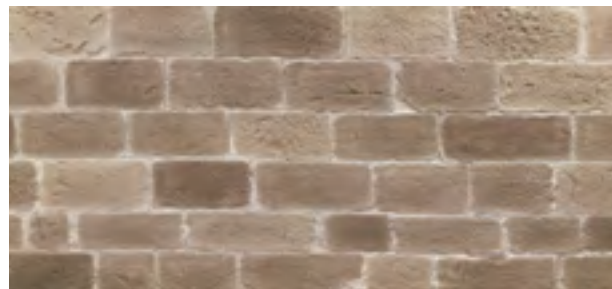
**PIEDRA PICADA ANTRACITA**

**REF:** 241  
**TAMAÑO:** 135 x 328 mm  
**PESO:** 24 kg  
**SUPERFICIE:** 4,43 m<sup>2</sup>  
**MATERIAL:** Resina de poliéster y fibra de vidrio.

**PIEDRA PICADA BLANCA CASTELLANA**

**REF:** 240  
**TAMAÑO:** 135 x 328 mm  
**PESO:** 24 kg  
**SUPERFICIE:** 4,43 m<sup>2</sup>  
**MATERIAL:** Resina de poliéster y fibra de vidrio.

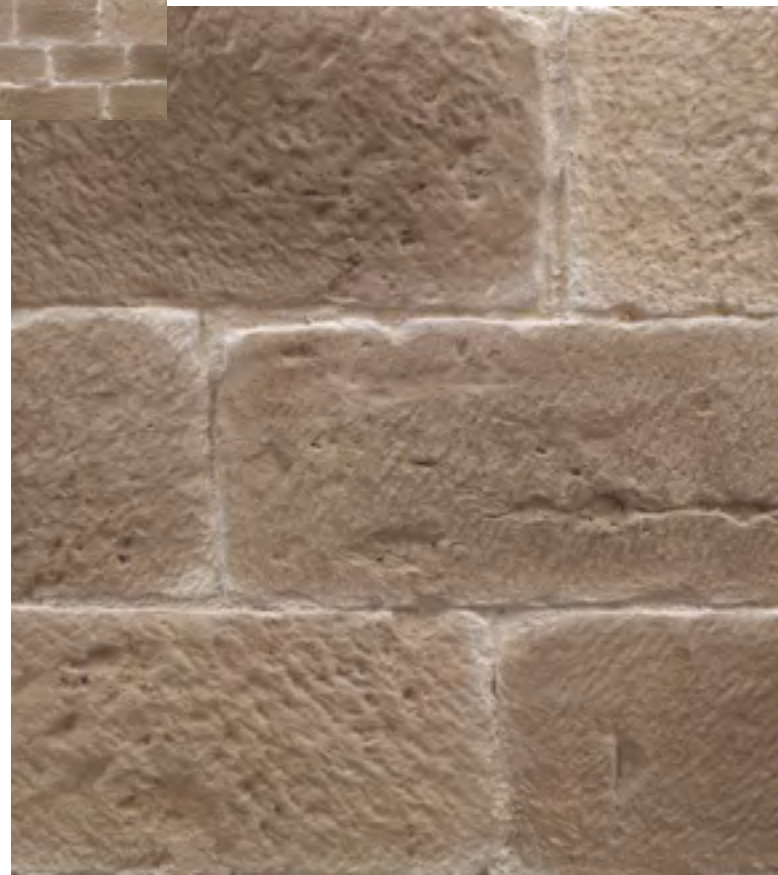

LADRILLO

MADERA

PIEDRA

HORMIGÓN

**PIEDRA ROCA**

REF: 470

TAMAÑO: 132 x 334 mm

PESO: 35 kg

SUPERFICIE: 4,41 m<sup>2</sup>

MATERIAL: Resina de poliéster y fibra de vidrio.

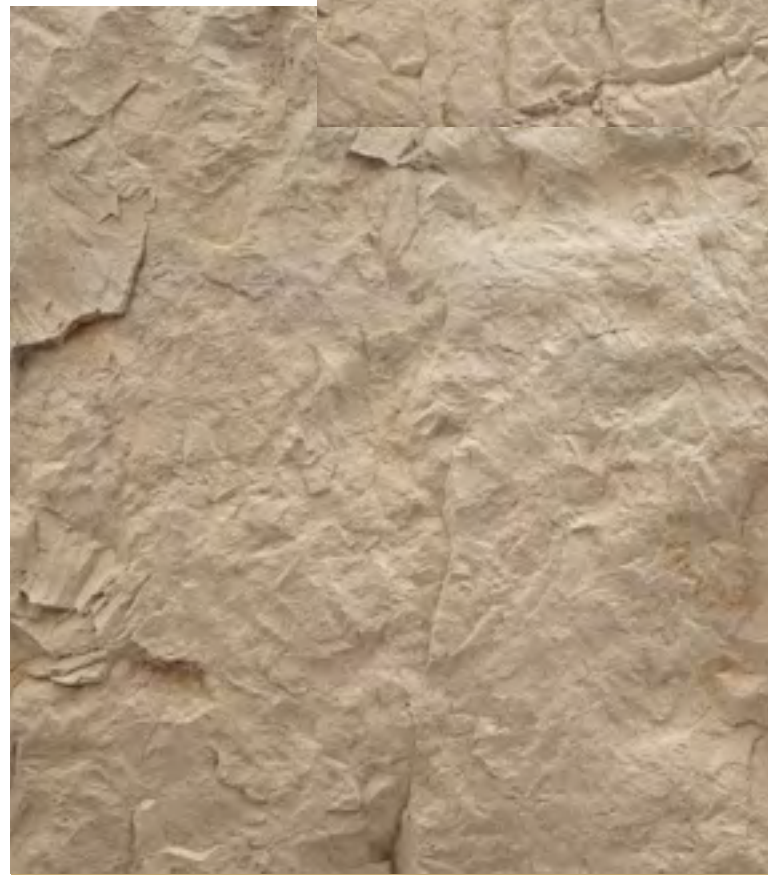
**PIEDRA ASTILLADA**

REF: 250

TAMAÑO: 132 x 331 mm

PESO: 26 kg

SUPERFICIE: 4,37 m<sup>2</sup>

MATERIAL: Resina de poliéster y fibra de vidrio.

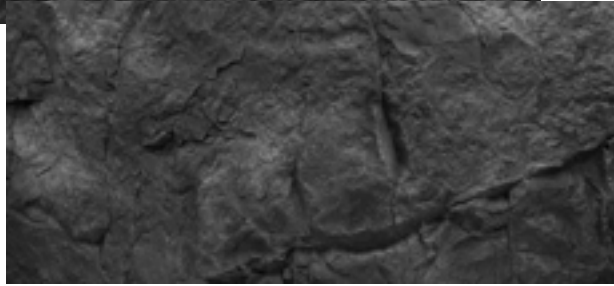

### PIEDRA ROCA NEGRA

**REF:** 471  
**TAMAÑO:** 132 x 334 mm  
**PESO:** 35 kg  
**SUPERFICIE:** 4,41 m<sup>2</sup>  
**MATERIAL:** Resina de poliéster y fibra de vidrio.

### REALISTIC WALL

LADRILLO

MADERA

PIEDRA

HORMIGÓN

### PIEDRA ROCA GRIS

**REF:** 472  
**TAMAÑO:** 132 x 334 mm  
**PESO:** 35 kg  
**SUPERFICIE:** 4,41 m<sup>2</sup>  
**MATERIAL:** Resina de poliéster y fibra de vidrio.





LADRILLO

MADERA

PIEDRA

HORMIGÓN

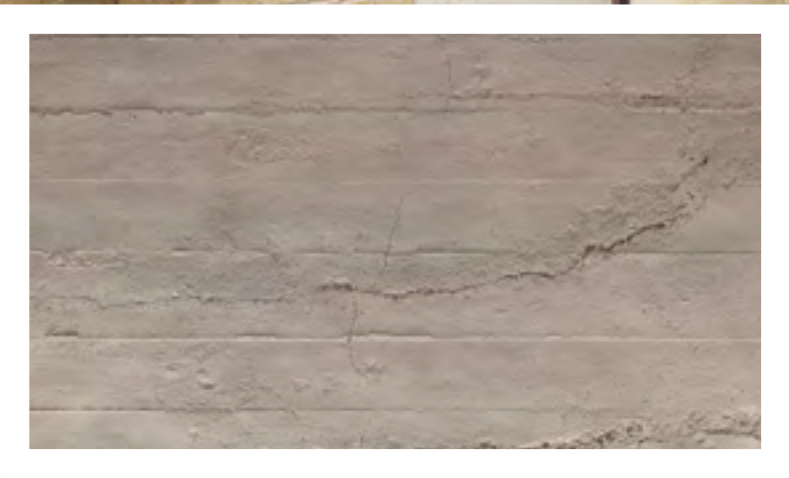

# HORMIGÓN

REF: 422  
 TAMAÑO: 131 x 328 mm  
 PESO: 26 kg  
 SUPERFICIE: 4,30 m<sup>2</sup>  
 MATERIAL: Resina de poliéster y fibra de vidrio.



## HORMIGÓN

La estrella del estilo industrial por excelencia es el hormigón, por su aspecto sobrio y sencilla apariencia. Si te gusta acentuar ese carácter en tu proyecto decorativo o quieres crear un espacio minimalista, los paneles de hormigón ofrecen una gran variedad de posibilidades en cuanto a color y textura. En colores naturales, aportan serenidad y estilo a todos a los ambientes.

[WWW.MSDPANELS.COM](http://WWW.MSDPANELS.COM)

REALISTIC WALL

LADRILLO

MADERA

PIEDRA

HORMIGÓN

Los revestimientos de pared de hormigón ofrecen una imagen sobria y con mucha personalidad.





## HORMIGÓN ENCOFRADO GRIS

**REF:**  
400

**TAMAÑO:**  
129 x 329 mm

**PESO:**  
24 kg

**SUPERFICIE:**  
4,24 m<sup>2</sup>

**MATERIAL:**  
Resina de poliéster y fibra de vidrio.

## REALISTIC WALL

LADRILLO

MADERA

PIEDRA

HORMIGÓN

## HORMIGÓN ENCOFRADO ANTRACITA

**REF:**  
401

**TAMAÑO:**  
129 x 329 mm

**PESO:**  
24 kg

**SUPERFICIE:**  
4,24 m<sup>2</sup>

**MATERIAL:**  
Resina de poliéster y fibra de vidrio.

LADRILLO

MADERA

PIEDRA

HORMIGÓN**HORMIGÓN PULIDO****REF:** 410**TAMAÑO:** 130 x 328 mm**PESO:** 25 kg**SUPERFICIE:** 4,26 m<sup>2</sup>**MATERIAL:** Resina de poliéster y fibra de vidrio.**HORMIGÓN ENCOFRADO ÓXIDO****REF:** 402**TAMAÑO:** 129 x 329 mm**PESO:** 24 kg**SUPERFICIE:** 4,24 m<sup>2</sup>**MATERIAL:** Resina de poliéster y fibra de vidrio.

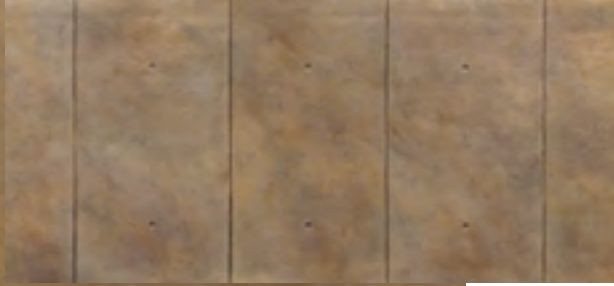
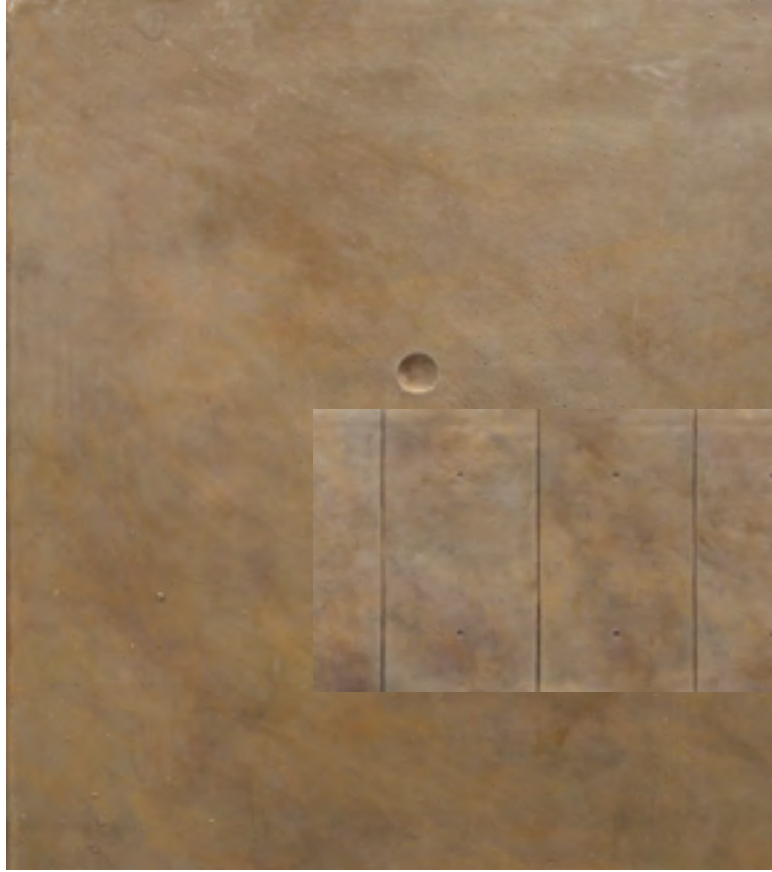

### HORMIGÓN PULIDO ÓXIDO

**REF:** 411  
**TAMAÑO:** 130 x 328 mm  
**PESO:** 25 kg  
**SUPERFICIE:** 4,26 m<sup>2</sup>  
**MATERIAL:** Resina de poliéster y fibra de vidrio.

### REALISTIC WALL

LADRILLO

MADERA

PIEDRA

HORMIGÓN

### HORMIGÓN VERTICAL NATURAL

**REF:** 421  
**TAMAÑO:** 328 mm x 131  
**PESO:** 26 kg  
**SUPERFICIE:** 4,30 m<sup>2</sup>  
**MATERIAL:** Resina de poliéster y fibra de vidrio.

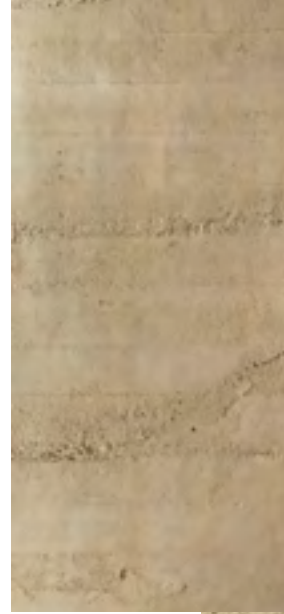

LADRILLO

MADERA

PIEDRA

HORMIGÓN

## HORMIGÓN HORIZONTAL NATURAL

REF: 420

TAMAÑO: 131 x 328 mm

PESO: 26 kg

SUPERFICIE: 4,30 m<sup>2</sup>

MATERIAL: Resina de poliéster y fibra de vidrio.

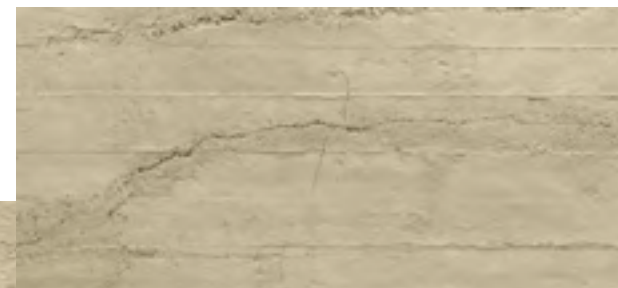

## HORMIGÓN VERTICAL GRIS

REF: 423

TAMAÑO: 328 x 131 mm

PESO: 26 kg

SUPERFICIE: 4,30 m<sup>2</sup>

MATERIAL: Resina de poliéster y fibra de vidrio.

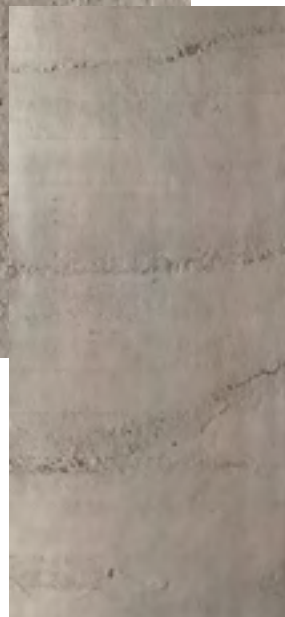



### HORMIGÓN HORIZONTAL GRIS

**REF:** 422

**TAMAÑO:** 131 x 328 mm

**PESO:** 26 kg

**SUPERFICIE:** 4,30 m<sup>2</sup>

**MATERIAL:** Resina de poliéster y fibra de vidrio.

LADRILLO

MADERA

PIEDRA

REALISTIC WALL

HORMIGÓN



### HORMIGÓN HORIZONTAL NEGRO

**REF:** 424

**TAMAÑO:** 131 x 328 mm

**PESO:** 26 kg

**SUPERFICIE:** 4,30 m<sup>2</sup>

**MATERIAL:** Resina de poliéster y fibra de vidrio.



### HORMIGÓN HORIZONTAL ÓXIDO

**REF:** 425  
**TAMAÑO:** 131 x 328 mm  
**PESO:** 26 kg  
**SUPERFICIE:** 4,30 m<sup>2</sup>  
**MATERIAL:** Resina de poliéster y fibra de vidrio.

REALISTIC WALL

LADRILLO

MADERA

PIEDRA

HORMIGÓN

Create  
 don't stop  
 being creative  
 by a wall

[WWW.MSDPANELS.COM](http://WWW.MSDPANELS.COM)

**MSD**  
 PANELS

*New*  
**REALISTIC WALL  
COLLECTION**

